

# Budget Primitif 2019



## Rappel des orientations budgétaires

- ❖ Investir pour l'attractivité de Perpignan
- ❖ Investir pour l'université en centre-ville
- ❖ Assurer l'extension du Palais de justice en centre-ville
- ❖ Investir pour des équipements de centralité de qualité
- ❖ Investir pour Perpignan destination
- ❖ Investir pour la sécurité des Perpignanais
- ❖ Investir pour la qualité de vie et un service public de qualité
- ❖ Baisser la fiscalité après 7 années consécutives de pause fiscale

## Perpignan, ville attractive

- ❖ **123.602 habitants au 01/01/2016, +16.361 habitants en 16 ans**
- ❖ **Croissance des bases du Foncier Bâti : 6<sup>e</sup> rang national**
- ❖ **Nombre contribuables CFE : +23 % en 8 ans**
- ❖ **228.150 visiteurs accueillis à l'office de tourisme**

## Les chiffres clés



**Section de fonctionnement** **199 M€**

**Section d'investissement (avec reports)** **169 M€**

---

**TOTAL BUDGET** **368 M€**

## Axe 1 – INVESTIR POUR AMÉLIORER L'ATTRACTIVITÉ ET LA QUALITÉ DE VIE

👉 Des dépenses d'équipement, y compris convention de gestion, en progression de 20 % (+50 % en 4 ans) pour réaliser un projet urbain ambitieux et ainsi :

- ▶ **Améliorer la qualité de vie des Perpignanais**
- ▶ **Investir pour rester attractif**
- ▶ **Soutenir l'emploi du secteur BTP**

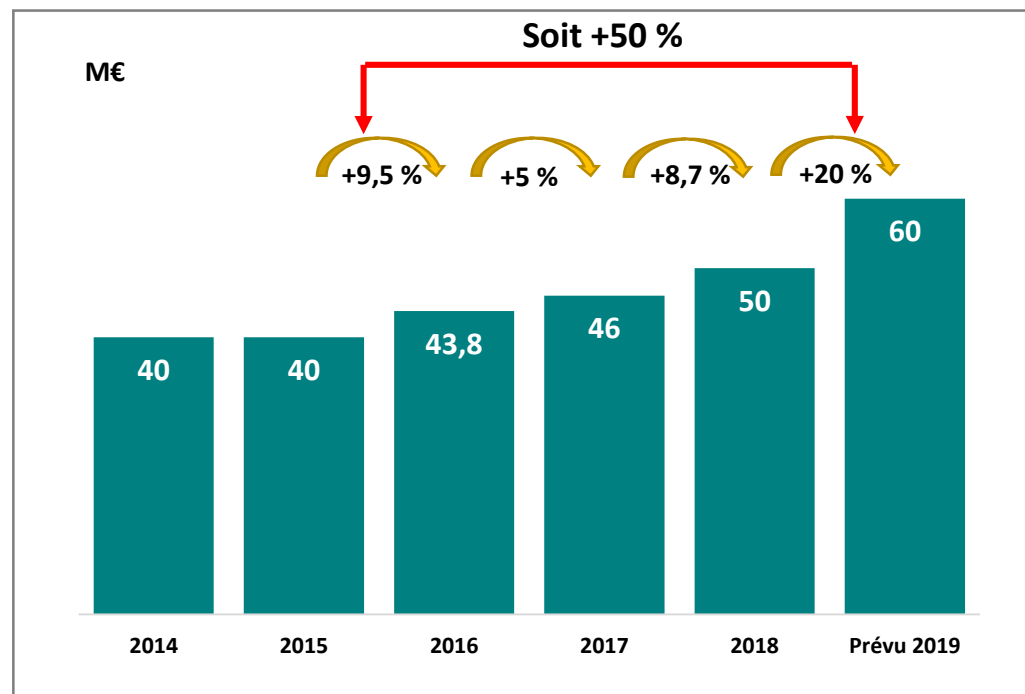

(Source : Budgets primitifs)

## Axe 1 – INVESTIR POUR AMÉLIORER L'ATTRACTIVITÉ ET LA QUALITÉ DE VIE

### 👉 Quelques exemples de projets structurants : CŒUR DE VILLE

#### ETUDIANTS EN CENTRE-VILLE

➡ Campus Mailly – phase II  
(2.000 étudiants et professeurs)



#### PALAIS DE JUSTICE : 1.000 EMPLOIS DIRECTS



#### CONNAISSANCE DES SAVOIRS

#### ➡ Médiathèque



#### PERPIGNAN DESTINATION

#### ➡ Casa Xanxo

➡ Couvent Sainte Claire – église/aile nord

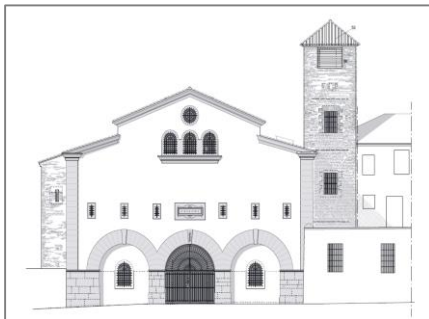

➡ Chapelle du Tiers ordre



## Axe 1 – INVESTIR POUR AMÉLIORER L'ATTRACTIVITÉ ET LA QUALITÉ DE VIE

👉 Quelques exemples de projets structurants dans les quartiers

/// **NORD – Salle Casenove**



/// **OUEST - Espace Reichel – jardin St Assisclé**



/// **EST - Extension parc Sant Vicens**



/// **SUD - RAM leg Lavigne**



## Axe 1 – INVESTIR POUR AMÉLIORER L'ATTRACTIVITÉ ET LA QUALITÉ DE VIE

👉 Quelques exemples de travaux de proximité

**OUEST - Place Vaillant Couturier (marché St Martin)**



**NORD - Embellissement et mise en sécurité du pont Joffre**



**SUD - Aménagement de la place de Turenne**

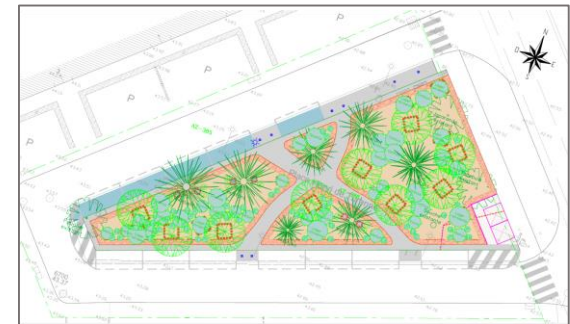

**CENTRE VILLE - Rue des remparts Villeneuve (phase II)**



**EST - Maison de quartier St Gaudérique**





## Axe 2 – RÉPONDRE AUX PRÉOCCUPATIONS DES PERPIGNANAIS



### 👉 Sécurité

▶ **1<sup>ère</sup> police municipale de France pour le nombre de policiers municipaux par habitant**

▶ **Une police municipale armée depuis 35 ans, performante et associée aux opérations de police nationale**

	commune	INSEE pop totale 2014	Nbre agents PM	Nbre d'habitant pour 1 policier
1	<b>PERPIGNAN</b>	<b>122 414</b>	<b>144</b>	<b>850</b>
2	NICE	347 636	386	901
3	NIMES	154 349	168	919
4	SAINT-ETIENNE	173 504	161	1078
5	ORLEANS	118 601	107	1108
6	METZ	119 775	85	1409
7	AIX-EN-PROVENCE	145 763	97	1503
8	MONTPELLIER	279 845	183	1529
9	TOURS	139 507	90	1550
10	LYON	514 707	330	1560

(Source : Ministère de l'Intérieur ; effectifs au 31/12/2016)

Le nombre de policiers municipaux

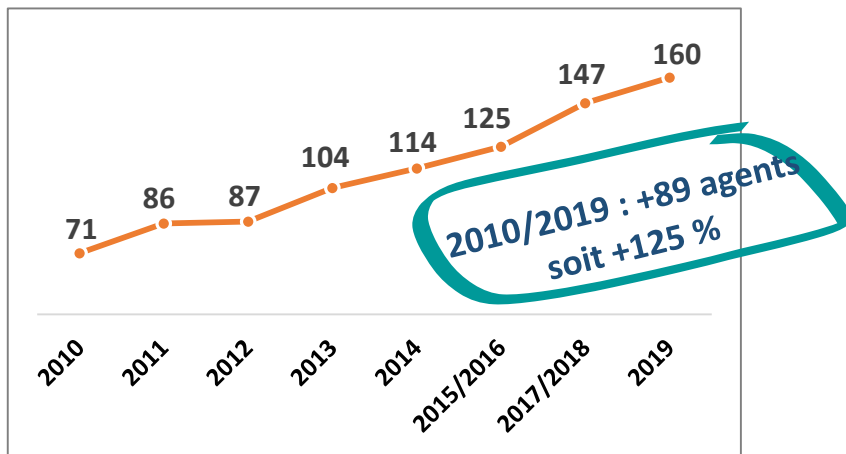

Le nombre de caméras

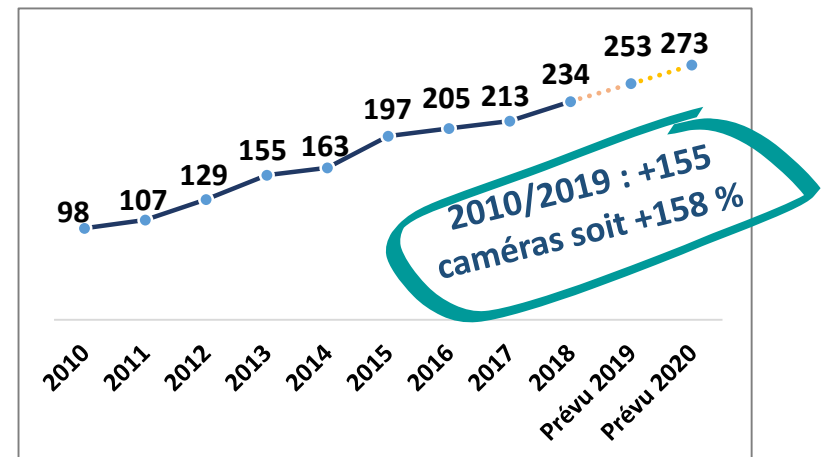

## Axe 3 – MAÎTRISER LA DÉPENSE PUBLIQUE TOUT EN DÉVELOPPANT UN SERVICE PUBLIC DE QUALITÉ

### 👉 Respect du contrat avec l'Etat

▬ Perpignan améliore sa situation financière malgré la perte de 10 M€/an de D.G.F.

▬ Evolution des dépenses réelles de fonctionnement inférieure de 3,8 M€ au seuil imposé par l'Etat

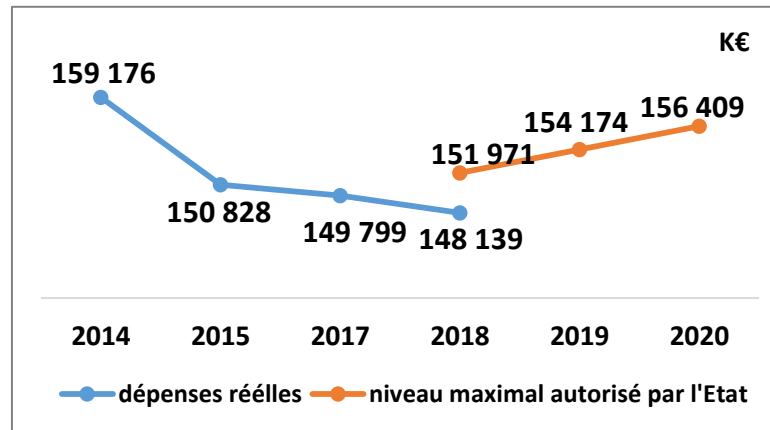

(Source : contrat de confiance en matière financière entre l'Etat et Perpignan pour la période 2018/2020, signé le 31/05/2018.)

### ▬ Le besoin de financement pour la période 2018/20120

	2017 (rappel)	2018	2019	2020
Besoin de financement initial	-6 175 630 €	0 €	0 €	0 €
Besoin de financement contractualisé	-6 175 630 €	- 3 000 000 €	- 3 000 000 €	- 3 000 000 €

Le besoin de financement réel 2018 s'établit à -10 M€ alors que l'engagement était de -3 M€.

## Axe 3 – MAÎTRISER LA DÉPENSE PUBLIQUE TOUT EN DÉVELOPPANT UN SERVICE PUBLIC DE QUALITÉ

### Respect du contrat avec l'Etat

- **Délai moyen de remboursement du stock de dette : 2 fois moins élevé que le seuil imposé par l'Etat.**

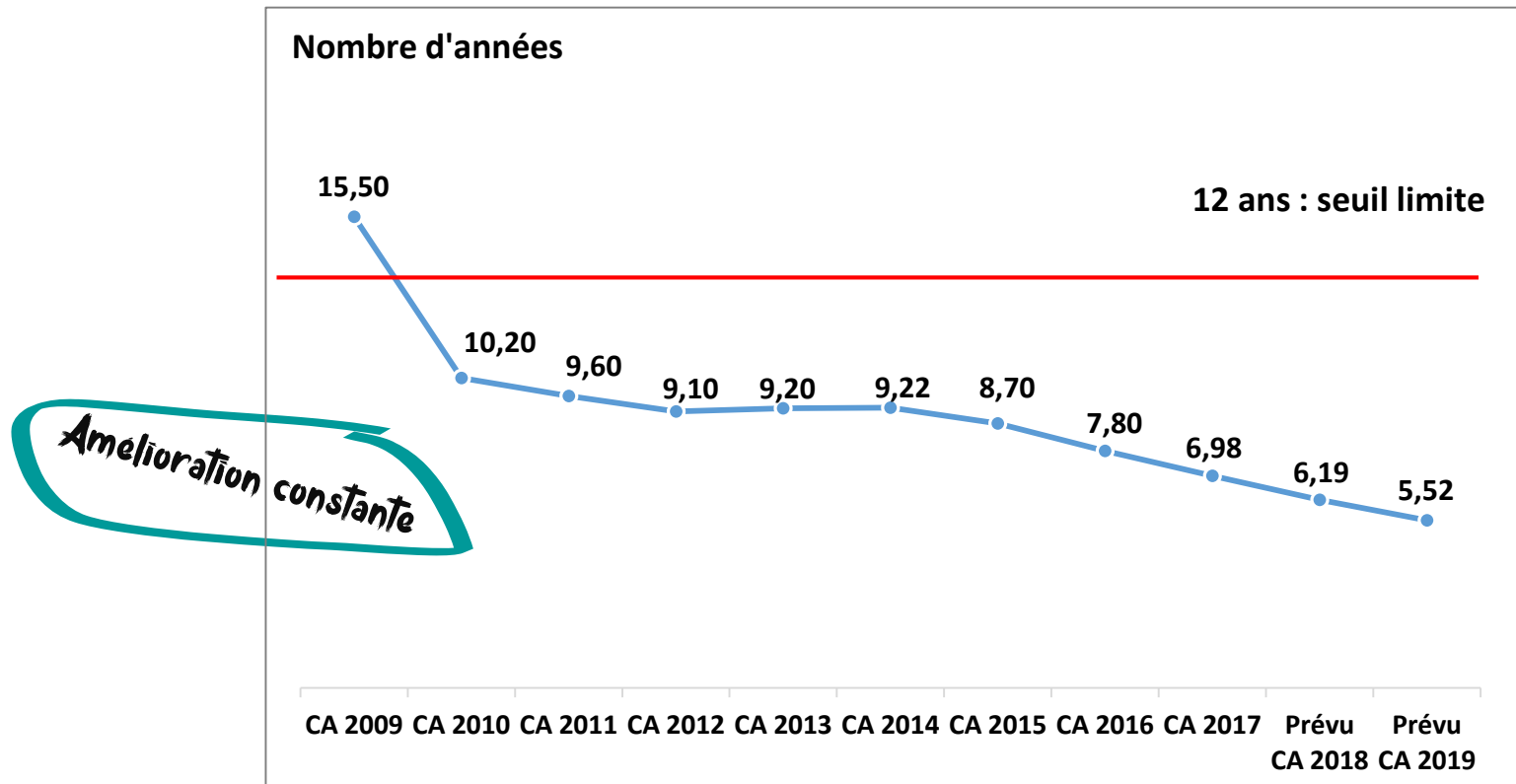

(Source : Comptes Administratifs)

## Axe 3 – MAÎTRISER LA DÉPENSE PUBLIQUE TOUT EN DÉVELOPPANT UN SERVICE PUBLIC DE QUALITÉ

- L'autofinancement net est augmenté sensiblement, signe incontestable d'une bonne gestion.

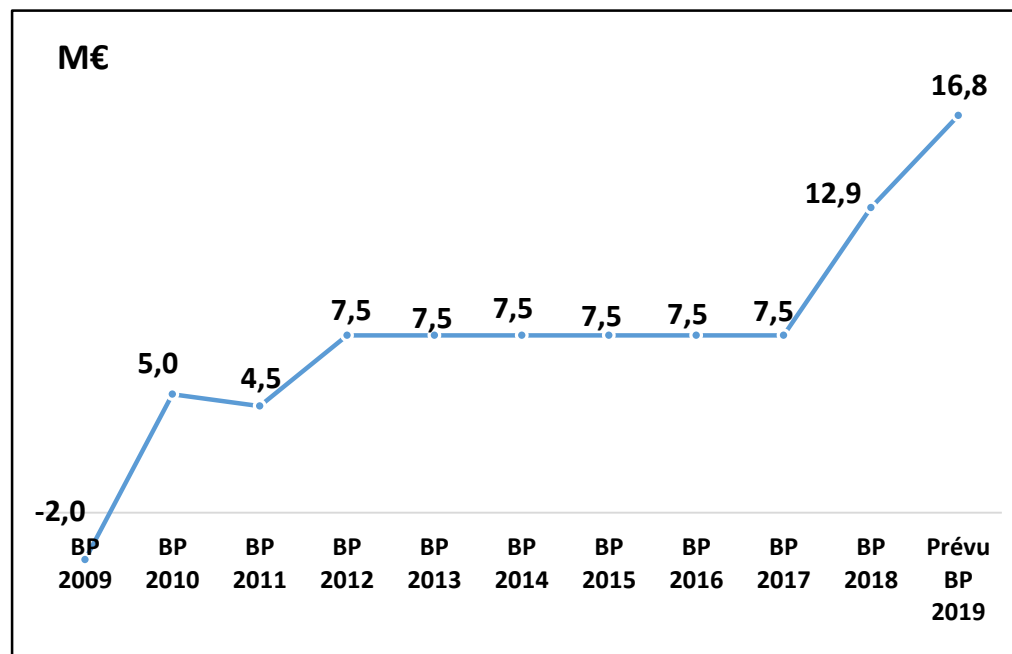

(Source : Budgets Primitifs)

Malgré la baisse de la D.G.F. (perte de 10 M€ par an par rapport au réel 2013 pour Perpignan), la section de fonctionnement dégage toujours une épargne nette importante qui permet d'autofinancer 16,8 M€ de travaux.

## Axe 4 – BAISSER LA FISCALITÉ

Après 7 années consécutives de pause fiscale

- Perpignan disposait déjà en 2018 de taux communaux particulièrement bas

Taux 2018	FONCIER BATI	T.E.O.M.	TOTAL	TAXE HABITATION
Toulouse	20,29 %	8,50 %	28,79 %	18,25 %
Perpignan	27,46 %	8,22 %	35,68 %	18,73 %
Nîmes	31,05 %	14,50 %	45,55 %	29,33 %
Montpellier	31,18 %	11,25 %	42,43 %	22,49 %

2 <sup>e</sup> rang	1 <sup>er</sup> rang	2 <sup>e</sup> rang	2 <sup>e</sup> rang
---------------------	----------------------	---------------------	---------------------

## Axe 4 – BAISSER LA FISCALITÉ

Après 7 années consécutives de pause fiscale

- En 2019, baisse du taux de foncier bâti de 0,5 %, soit de 27,46 % à 27,32 %

### EVOLUTION DE LA FISCALITÉ COMMUNALE

